

# Plan de amplasament si delimitare a imobilului

Anexa nr. 16

Lot 1  
Scara 1:500  
Intravilan

Nr. cadastral	Suprafata masurata a imobilului (mp)	Adresa imobilului
83752	1023mp	Intravilan sat Saucesti, str. 1 Decembrie, nr. 109 - T9 CC671, comuna Saucesti, judetul Bacau.
Nr. Carte Funciara	Unitate Administrativ Teritoriala (UAT)	
	SAUCESTI	

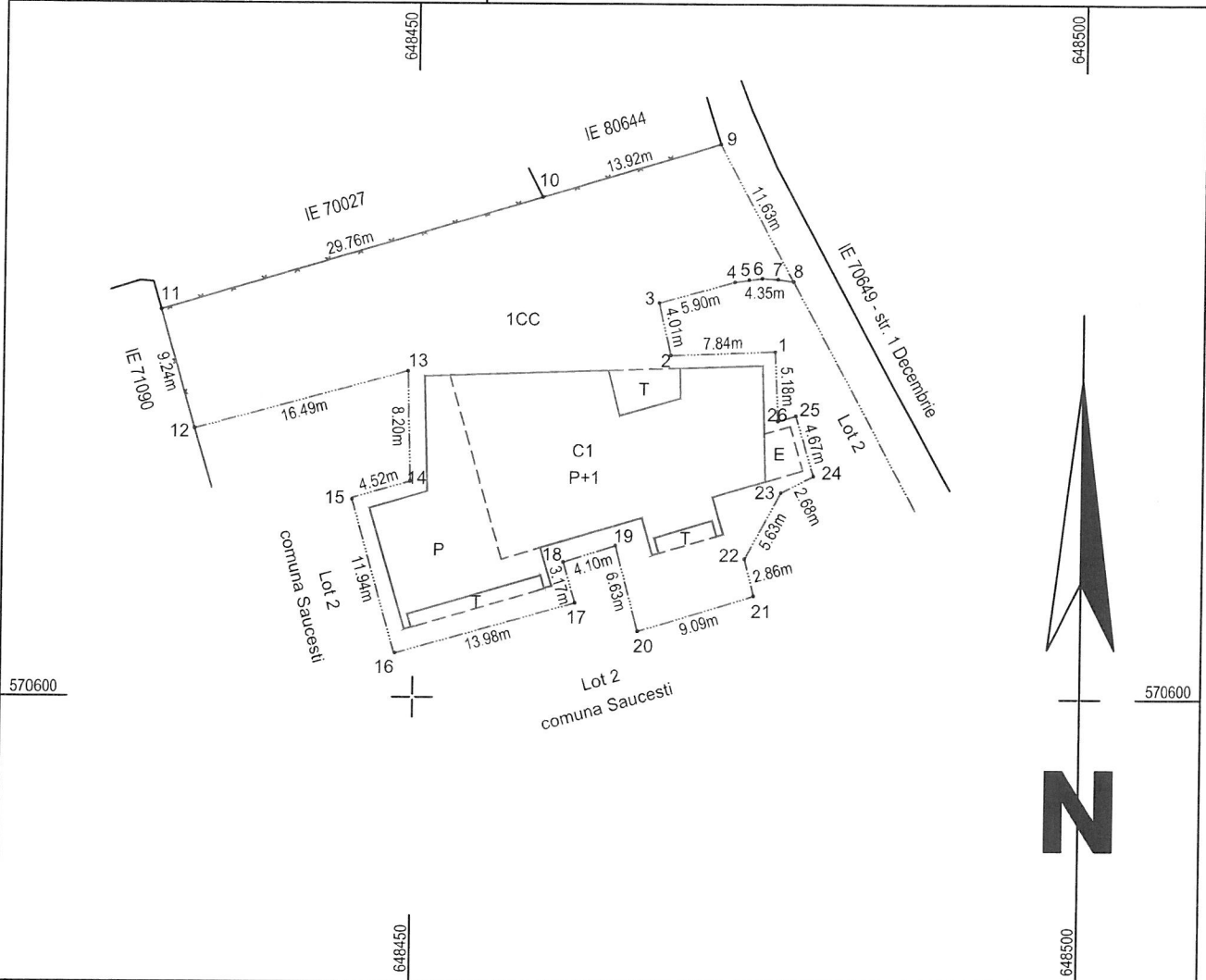

A. Date referitoare la teren			
Nr. parcela	Categorie de folosinta	Suprafata (mp)	Mentuni
1	CC	1023	Imobil imprejmuit intre punctele 9-12, neimprejmuit in rest.
Total		1023	
B. Date referitoare la constructii			
Cod	Destinatia	Supraf. construita la sol (mp)	Mentuni
C1	CAS	347	Sediu Primarie, tip P+1, S desf. 623mp, edificat in 2024
Total		347	-
Suprafata masurata a imobilului = 1023mp			

**COSMIN VASII**  
Digitally signed by COSMIN VASII  
Date: 2026.05.19 20:00:41 +03'00'

Executant: SC HELMERT SRL  
clasa I, seria RO-B-J Nr. 1819  
ing. Vasii Cosmin  
categoria A, seria RO-B-F NR. 2476  
Confirm executarea masuratorilor la teren,  
corectitudinea întocmirii documentatiei cadastrale  
si corespondenta acesteia cu realitatea din teren  
Semnatura si stampila  
Data: 04.2026

Inspector  
Confirm introducerea imobilului in baza de date  
integrata si atribuirea numarului cadastral  
Semnatura si parafa  
Nicoleta Chiscop  
Stampila BCPI  
Date: 2026.05.25 15:56:55 +03'00'

PREȘEDINTE DE ȘEDINȚĂ,  
CONSILIER LOCAL  
Stanciu Florin Viorel

CONTRASEMNEAZĂ PENTRU LEGALITATE,  
SECRETAR GENERAL  
Gavrila Heraclea-Ioana

# Plan de amplasament si delimitare a imobilului

Anexa nr. 16

Lot 2  
Scara 1:500  
Intravilan

Nr. cadastral	Suprafata masurata a imobilului (mp)	Adresa imobilului
83753	810mp	Intravilan sat Saucesti, str. 1 Decembrie, nr. 109 - T9 CC671, comuna Saucesti, judetul Bacau.
Nr. Carte Funciara	Unitate Administrativ Teritoriala (UAT)	
	SAUCESTI	

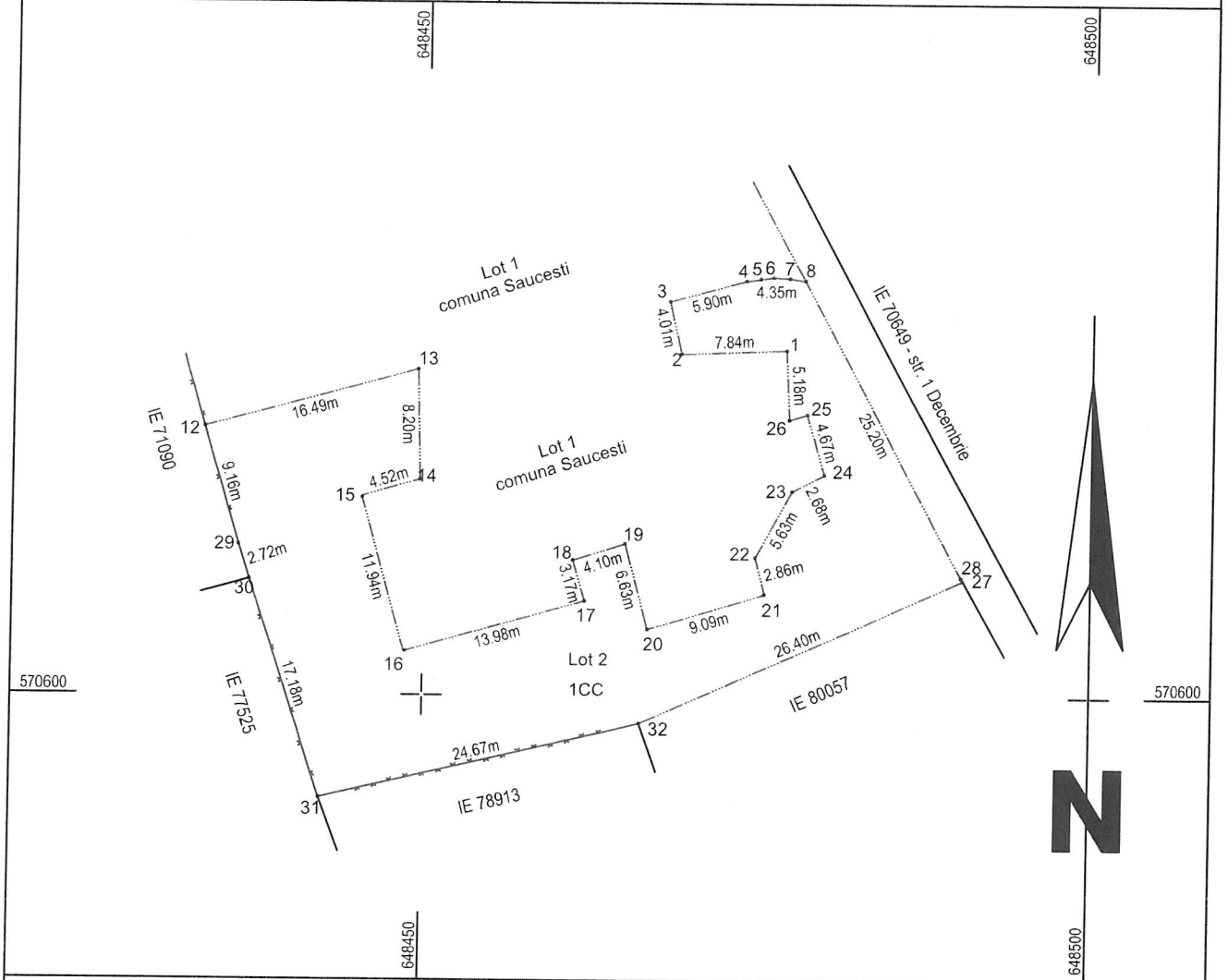

A. Date referitoare la teren			
Nr. parcela	Categorie de folosinta	Suprafata (mp)	Mentiuni
1	CC	810	Imobil imprejmuit intre punctele 12, 29-32, neimprejmuit in rest.
Total		810	
B. Date referitoare la constructii			
Cod	Destinatia	Supraf. construita la sol (mp)	Mentiuni
-	-	-	-
Total		-	-
Suprafata masurata a imobilului = 810mp			

**COSMIN VASII**

Digitally signed by COSMIN VASII  
Date: 2026.05.19 20:00:50 +03'00'

Executant: SC HELMERT SRL  
clasa I, seria RO-B-J Nr. 1819  
ing. Vasii Cosmin  
categoria A, seria RO-B-F NR. 2476  
Confirm executarea masuratorilor la teren,  
corectitudinea intocmirii documentatiei cadastrale  
si corespondenta acesteia cu realitatea din teren  
Semnatura si stampila  
Data: 04.2026

Inspector  
Confirm introducerea imobilului in baza de date  
integrata si atribuirea numarului cadastral  
Semnatura si parafa  
Nicoleta Chiscop  
Stampila BCP  
Date: 2026.05.25 15:57:26 +03'00'

PRESEDINTE DE SEDINTA,  
CONSILIER LOCAL  
Stanciu Florin Viorel

CONTRASEMNEAZA PENTRU LEGALITATE,  
SECRETAR GENERAL  
Gavrila Heraclea-Ioana