

Plan de amplasament si delimitare a imobilului

Scara 1:500

Intravilan

Nr. cadastral	Suprafata masurata a imobilului (mp)	Adresa imobilului
80056	1833mp	Intravilan sat Saucesti, str. 1 Decembrie, nr. 109 - T9 CC671, comuna Saucesti, judetul Bacau.
Nr. Carte Funciara	Unitate Administrativ Teritoriala (UAT)	
80056	SAUCESTI	

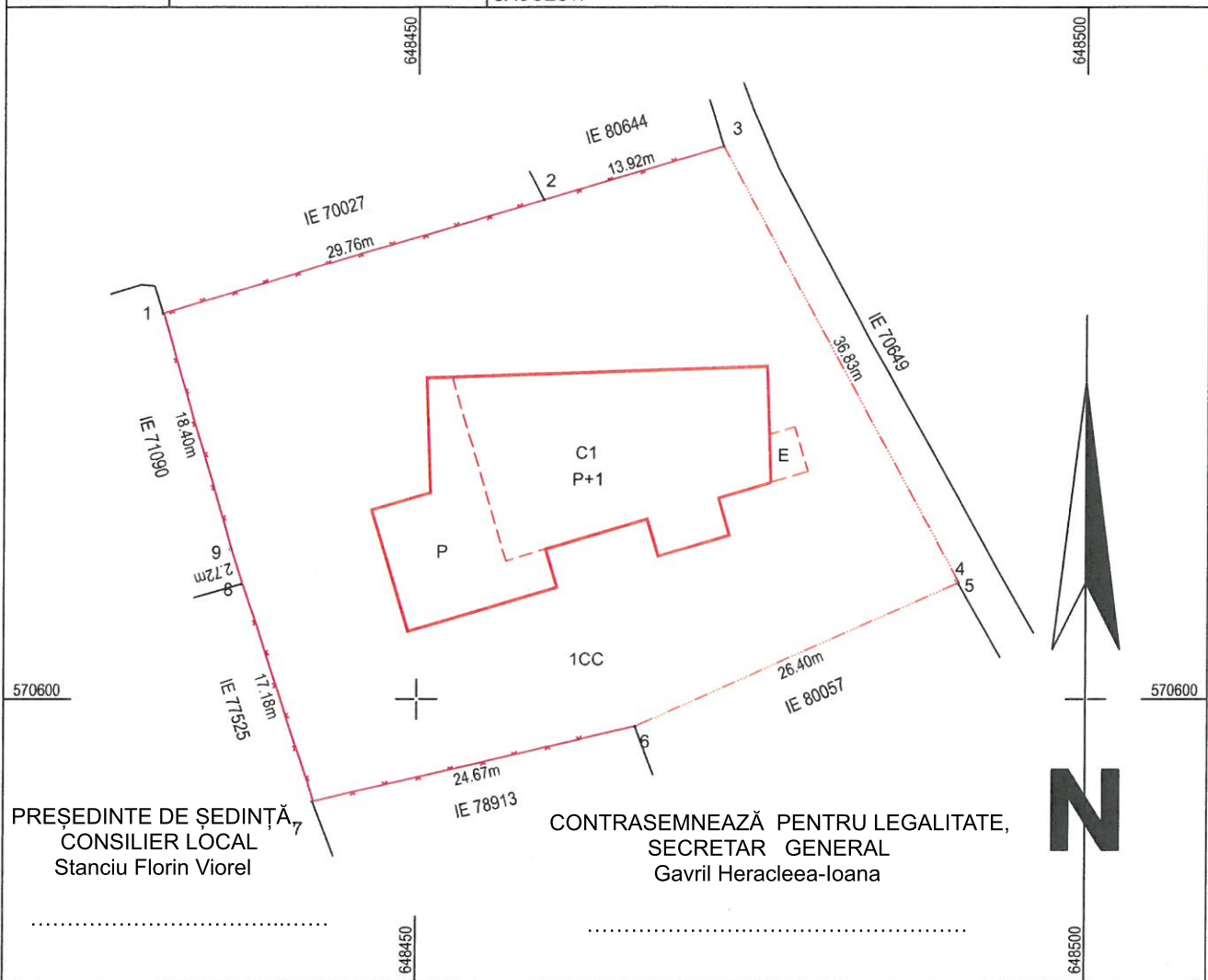

A. Date referitoare la teren			
Nr. parcela	Categorie de folosinta	Suprafata (mp)	Mentiuni
1	CC	1833	Imobil imprejmuit intre punctele 1-3, 6-8,1, neimprejmuit intre punctele 3-6.
Total		1833	
B. Date referitoare la constructii			
Cod	Destinatia	Supraf. construita la sol (mp)	Mentiuni
C1	CL	380	Sediu Primarie, tip P+1, S desf. 655mp, edificat in 2024
Total		380	-
Suprafata masurata a imobilului = 1833mp			

COSMIN VASII
Digitally signed by COSMIN VASII
Date: 2026.02.27 08:26:37 +02'00'

Executant: SC HELMERT SRL
clasa I, seria RO-B-J Nr. 1819
ing. Vasii Cosmin
categoria A, seria RO-B-F NR. 2476
Confirm executarea masuratorilor la teren,
corectitudinea intocmirii documentatiei cadastrale
si corespondenta acesteia cu realitatea din teren
Semnatura si stampila
Data: 03.2026

Inspector
Confirm introducerea imobilului in baza de date
integrata si atribuirea numarului cadastral
Semnatura si parafa
Data

Stampila BCPI

Plan de amplasament si delimitare a imobilului

Scara 1:1.000
Intravilan

Nr. cadastral	Suprafata masurata a imobilului (mp)	Adresa imobilului
83418	6574mp	Intravilan sat Saucesti, str. 1 Decembrie, nr. 135 - T7 CC 431, 432, 433, 434, comuna Saucesti, judetul Bacau.
Nr. Carte Funciara	Unitate Administrativ Teritoriala (UAT)	
83418	SAUCESTI	

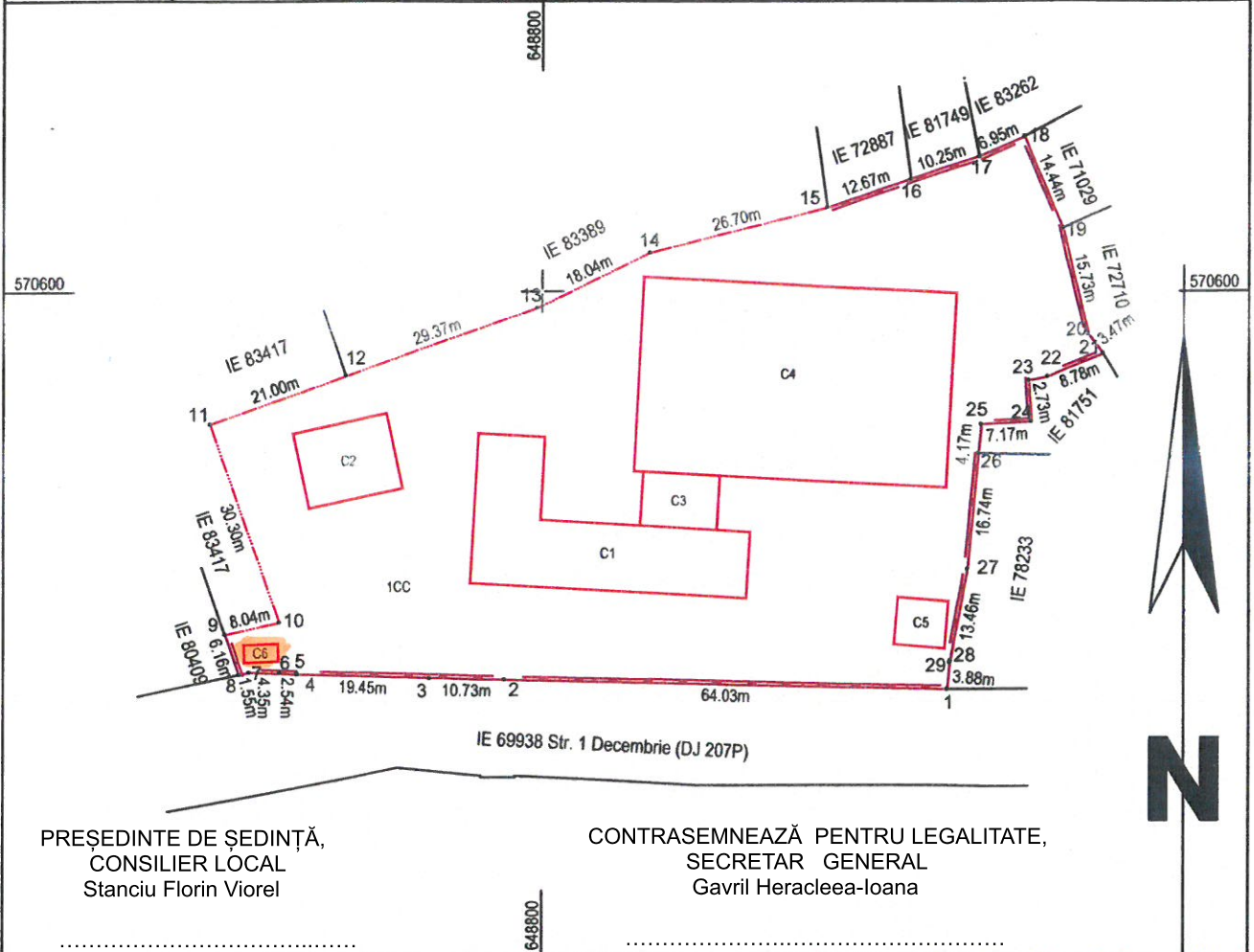

PREȘEDINTE DE ȘEDINȚĂ,
CONSILIER LOCAL
Stanciu Florin Viorel

CONTRASEMNEAZĂ PENTRU LEGALITATE,
SECRETAR GENERAL
Gavril Heracleea-Ioana

A. Date referitoare la teren			
Nr. parcela	Categorie de folosinta	Suprafata (mp)	Mentiuni
1	CC	6574	Imobil imprejmuit intre punctele 1-9, 15-29,1 neimprejmuit intre punctele 9-15.
Total		6574	
B. Date referitoare la constructii			
Cod	Destinatia	Supraf. construita la sol (mp)	Mentiuni
C1	CAS	500	Cladire scoala, tip P+1, S desf. 1000mp, modernizata in 2025
C2	CAS	155.3	Biblioteca edificata in 19.....
C3	CAS	86.7	Corp legatura, tip P+1, S desf. 173.4mp, edificat in 2025
C4	CAS	1266.7	Sala sport, tip P+subpanta, S desf. 14475.7mp, edificata in 2025
C5	CA	50.3	Corp tehnic edificat in 2025
C6	CIE	12.5	Post transformare edificat in 2025
Total		2071.5	-

Suprafata masurata a imobilului = 1833mp

COSMIN VASII
Digitally signed by COSMIN VASII
Date: 2026.03.02 10:19:59 +02'00'

Executant: SC HELMERT SRL
clasa I, seria RO-B-J Nr. 1819
ing. Vasii Cosmin
categoria A, seria RO-B-F NR. 2476
Confirm executarea masuratorilor la teren,
corectitudinea intocmirii documentatiei cadastrale
si corespondenta acestora cu realitatea din teren
Semnatura si stampila
Data: 03.2026

Inspector
Confirm introducerea imobilului in baza de date
integrata si atribuirea numarului cadastral
Semnatura si parafa
Data

Stampila BCPI

Plan de amplasament si delimitare a imobilului

Scara 1:1.000
Intravilan

Nr. cadastral	Suprafata masurata a imobilului (mp)	Adresa imobilului
83418	6574mp	Intravilan sat Saucesti, str. 1 Decembrie, nr. 135 - T7 CC 431, 432, 433, 434, comuna Saucesti, judetul Bacau.
Nr. Carte Funciara	Unitate Administrativ Teritoriala (UAT)	
83418	SAUCESTI	

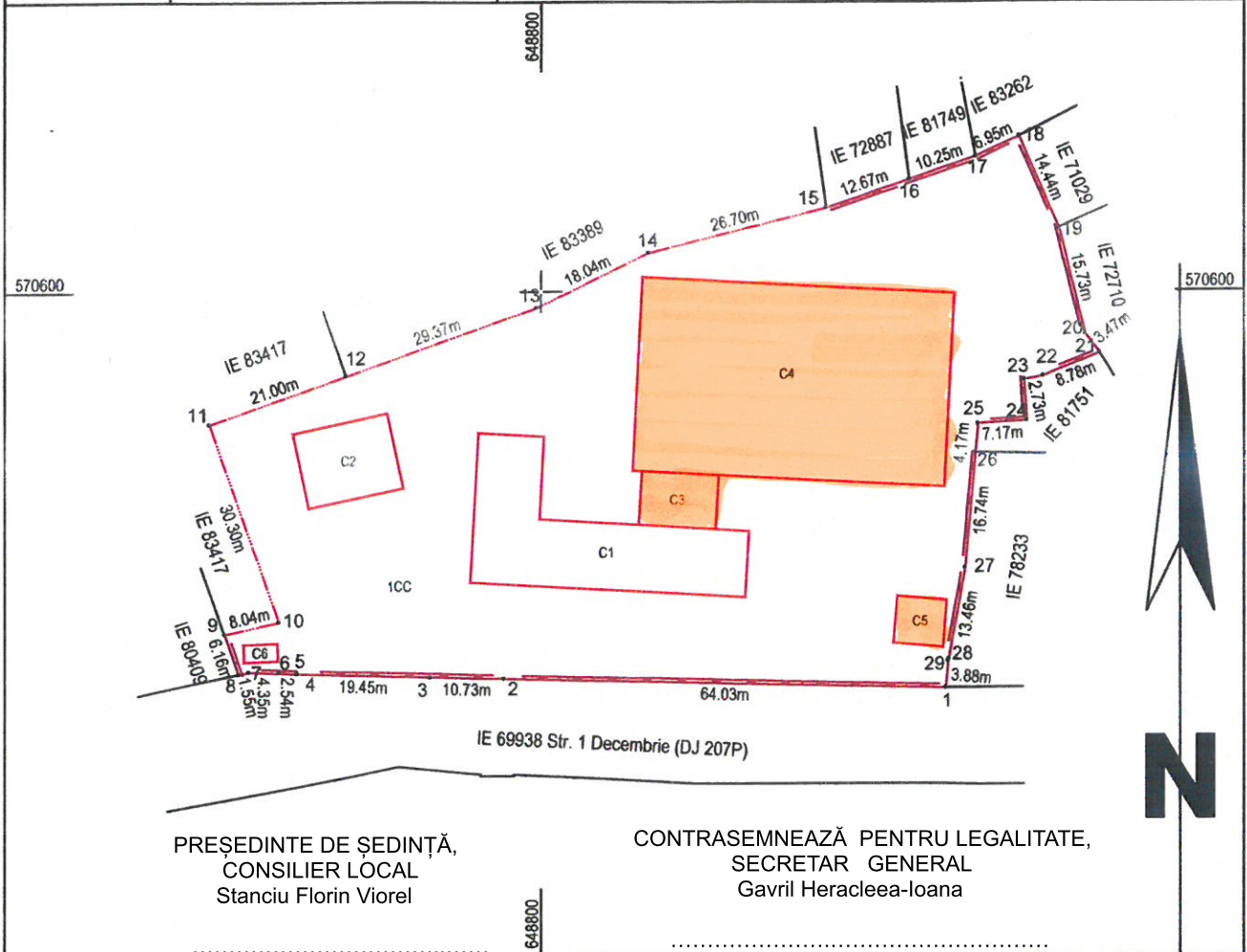

PREȘEDINTE DE ȘEDINȚĂ,
CONSILIER LOCAL
Stanciu Florin Viorel

CONTRASEMNEAZĂ PENTRU LEGALITATE,
SECRETAR GENERAL
Gavril Heraclea-Ioana

A. Date referitoare la teren			
Nr. parcela	Categorie de folosinta	Suprafata (mp)	Mentiuni
1	CC	6574	Imobil imprejmuit intre punctele 1-9, 15-29,1 neimprejmuit intre punctele 9-15.
Total		6574	
B. Date referitoare la constructii			
Cod	Destinatia	Supraf. construita la sol (mp)	Mentiuni
C1	CAS	500	Cladire scoala, tip P+1, S desf. 1000mp, modernizata in 2025
C2	CAS	155.3	Biblioteca edificata in 19.....
C3	CAS	86.7	Corp legatura, tip P+1, S desf. 173.4mp, edificat in 2025
C4	CAS	1266.7	Sala sport, tip P+subpanta, S desf. 14475.7mp, edificata in 2025
C5	CA	50.3	Corp tehnic edificat in 2025
C6	CIE	12.5	Post transformare edificat in 2025
Total		2071.5	-
Suprafata masurata a imobilului = 1833mp			

COSMIN VASII
Digitally signed by COSMIN VASII
Date: 2026.03.02 10:19:59 +02'00'

Executant: SC HELMERT SRL
clasa I, seria RO-B-J Nr. 1819
ing. Vasii Cosmin
categoria A, seria RO-B-F NR. 2476
Confirm executarea masuratorilor la teren,
corectitudinea întocmirii documentatiei cadastrale
si corespondenta acestuia cu realitatea din teren
Semnatura si stampila
Data: 03.2026

Inspector
Confirm introducerea imobilului in baza de date
integrata si atribuirea numarului cadastral
Semnatura si parafa
Data

Stampila BCPI