

Plan de amplasament si delimitare a imobilului

Scara 1:2000
Extravilan - LOT 1

Nr. cadastral	Suprafata masurata a imobilului (mp)	Adresa imobilului
83694	18328mp	Extravilan T10, P32/1, comuna Saucesti, jud. Bacau
Nr. Carte Funciara	Unitate Administrativ Teritoriala (UAT)	
	SAUCESTI	

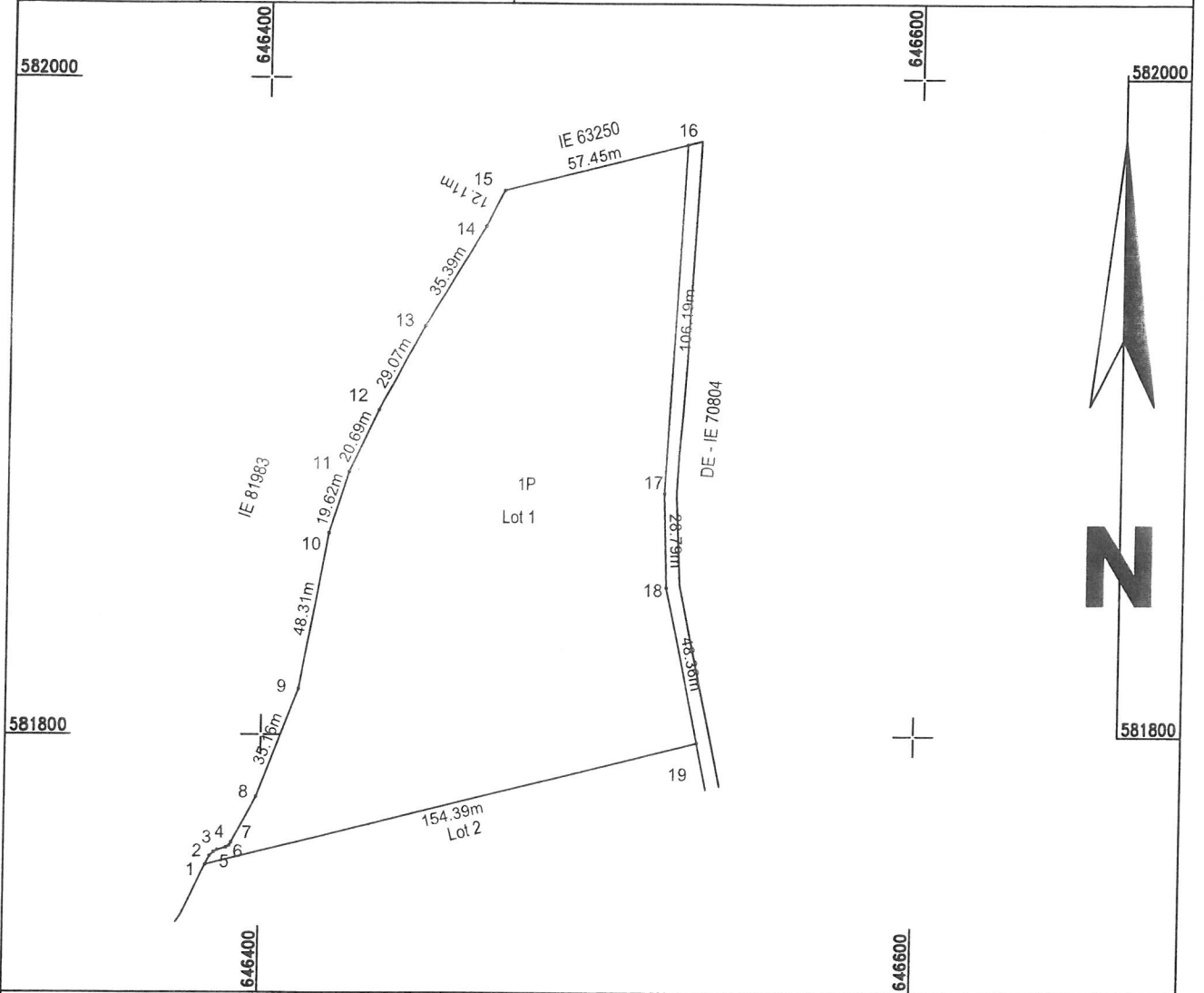

A. Date referitoare la teren			
Nr. parcela	Categorie de folosinta	Suprafata (mp)	Mentiuni
1	P	18328	
Total		18328	
B. Date referitoare la constructii			
Cod	Destinatia	Supraf. construita la sol (mp)	Mentiuni
-	-	-	-
Total		-	-

Suprafata masurata a imobilului = 18328mp

COȘMIN VASII

Digitally signed by COȘMIN VASII
Date: 2026.02.27 08:54:30 +02'00'

Executant: SC HELMERT SRL
clasa I, seria RO-B-J Nr. 1819
ing. Vasii Cosmin
categoria A, seria RO-B-F NR. 2476
Confirm executarea masuratorilor la teren,
corectitudinea întocmirii documentatiei cadastrale
si corespondenta acestuia cu realitatea din teren
Semnatura si stampila
Data: 03.2026

PREȘEDINTE DE ȘEDINȚĂ,
CONSILIER LOCAL
ȚĂȚĂRU MARIA

Inspector

Confirm introducerea imobilului in baza de date
integrata si atribuirea numarului cadastral

Semnatura si parafa

Data

losub

Date:

Stampila BCPI

Mihai-

2026.02.27

CONTRASEMNEAZĂ PENTRU LEGALITATE
SECRETAR GENERAL,
GAVRIL H. IOANA

Plan de amplasament si delimitare a imobilului

Scara 1:2000
Extravilan - LOT 2

Nr. cadastral	Suprafata masurata a imobilului (mp)	Adresa imobilului
83695	24672mp	Extravilan T10, P32/1, comuna Saucesti, jud. Bacau
Nr. Carte Funciara	Unitate Administrativ Teritoriala (UAT)	
	SAUCESTI	

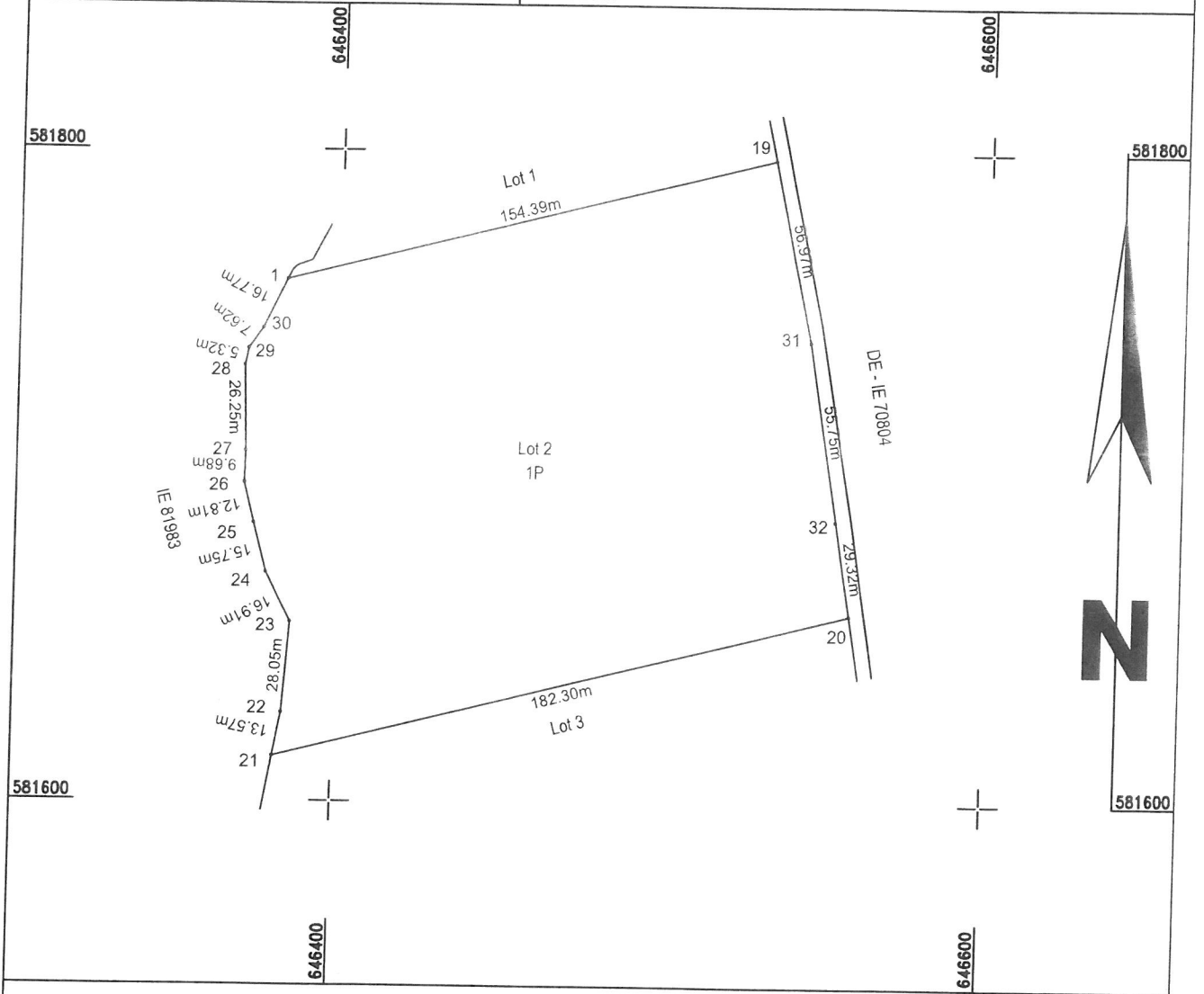

A. Date referitoare la teren			
Nr. parcela	Categorie de folosinta	Suprafata (mp)	Mentiuni
1	P	24672	
Total		24672	
B. Date referitoare la constructii			
Cod	Destinatia	Supraf. construita la sol (mp)	Mentiuni
-	-	-	-
Total		-	-

Suprafata masurata a imobilului = 24672mp

COSMIN VASII
 Președinte de Sedință
 Consilier Local
 ȚĂTĂRĂU MARIA

Executant: SC HELMERT SRL
 clasa I, seria RO-B-J Nr. 1819
 ing. Vasii Cosmin
 categoria A, seria RO-B-F NR. 2476
 Confirm executarea masuratorilor la teren,
 corectitudinea întocmirii documentatiei cadastrale
 si corespundenta acesteia cu realitatea din teren
 Semnatura si stampila
 Data: 03.2026

Inspector
 Confirm introducerea imobilului in baza de date
 integrata si atribuirea numarului cadastral
 Semnatura si parafa
 Data
 Stampila BCPI
IOANA
 Mihai
 Iotel
CONTRASEMNEAZĂ PENTRU LEGALITATE
SECRETAR GENERAL,
GAVRIL H. IOANA
 Date: 2026.02.27
 +02'00'

Plan de amplasament si delimitare a imobilului

Scara 1:5000
Extravilan - LOT 3

Nr. cadastral	Suprafata masurata a imobilului (mp)	Adresa imobilului
83696	189287mp	Extravilan T10, P32/1, comuna Saucesti, jud. Bacau
Nr. Carte Funciara	Unitate Administrativ Teritoriala (UAT)	
	SAUCESTI	

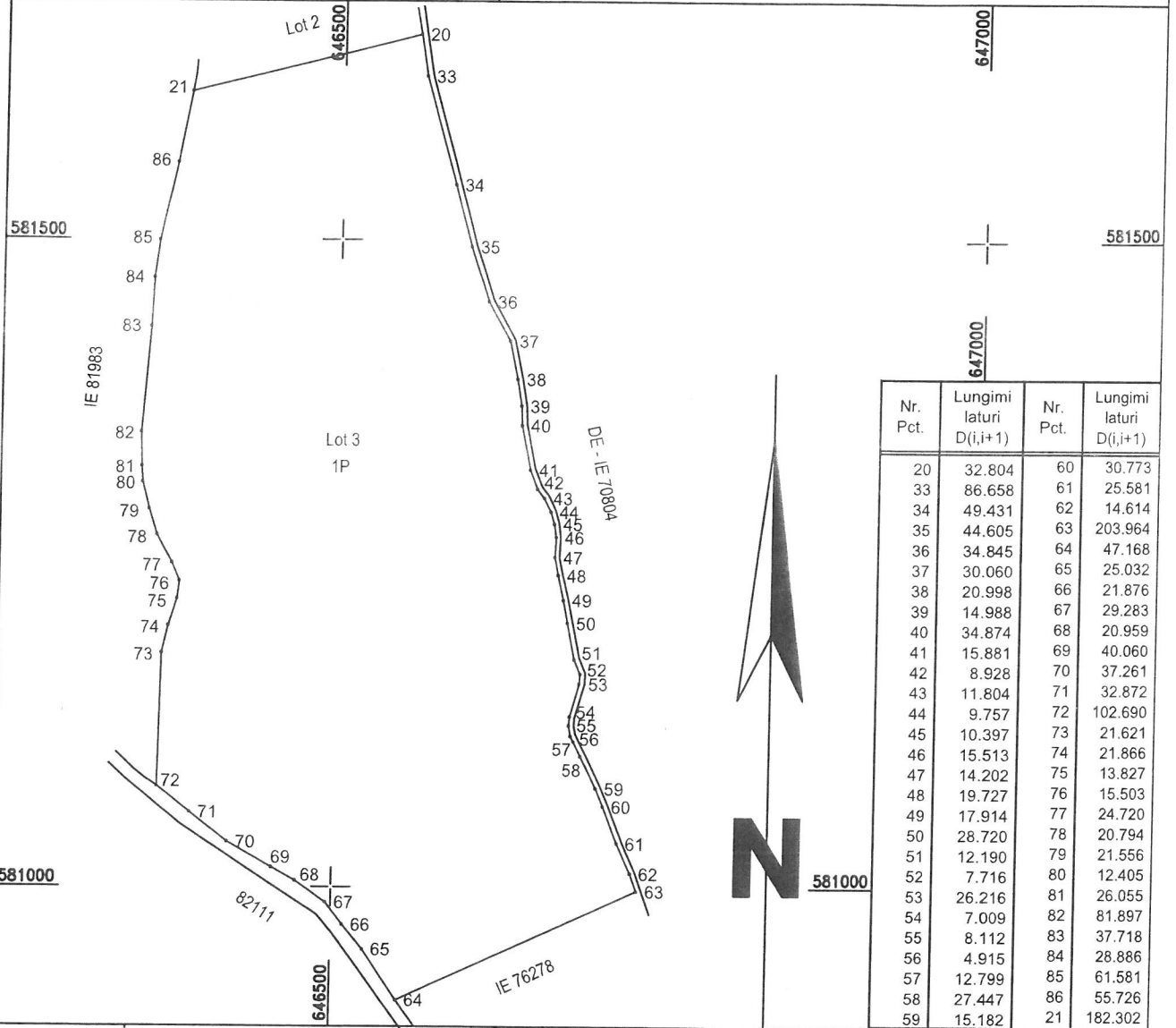

A. Date referitoare la teren			
Nr. parcela	Categorie de folosinta	Suprafata (mp)	Mentiuni
1	P	189287	
Total		189287	
B. Date referitoare la constructii			
Cod	Destinatia	Supraf. construita la sol (mp)	Mentiuni
-	-	-	-
Total		-	

Suprafata masurata a imobilului = 189287mp

COSMIN VASII
 Digitally signed by COSMIN VASII
 Date: 2026.02.27 08:54:48 +02'00'
**PRESEDINTE DE SEDINTA
 CONSILIER LOCAL
 TATARU MARIA**

Executant: SC HELMERT SRL
 clasa I, seria RO-B-J Nr. 1819
 ing. Vasii Cosmin
 categoria A, seria RO-B-F NR. 2476
 Confirm executarea masuratorilor la teren,
 si corectitudinea intocmirii documentatiei cadastrale
 si corespondenta acesteia cu realitatea din teren
 Semnatura si stampila
 Data: 03.2026

Inspector
 Confirm introducerea imobilului in baza de date
 integrata si atribuirea numarului cadastral
 Semnatura si parafa
 Data
 Stampila BCP
**CONTRASEMNEAZA PENTRU EGALITATE
 SECRETAR GENERAL
 GAVRIL H. IOANA**
 Iosub
 Date: 2026.02.27 12:42:23 +02'00'